

voltalia



Oiapoque Energia S.A.



PCH Salto Cafesoca

INFORMATIVO SOBRE O ALOJAMENTO DOS TRABALHADORES

Programa de Educação Ambiental
para os Trabalhadores (PEAT)





Olá,

Sejam todos muito bem-vindos ao alojamento da construtora Fraga, aqui reunimos algumas informações importantes para que você se sinta bem durante o período que morar aqui. Também listamos neste informativo as regras de convivência para que todos possam viver em harmonia durante o tempo que durarem as obras.

Ele foi planejado de maneira a proporcionar descanso e tranquilidade para os trabalhadores da PCH Salto Cafesoca.



20
trabalhadores



10
dormitórios



12 banheiros: 1 em cada
quarto; 1 na cozinha;
1 na área externa
(interditado)



Está protegido contra
incêndio: mangueiras
e extintores podem ser
encontrados nas áreas



tratamento de
água e esgoto



kit de primeiros
socorros, em caso de
emergência



área de convivência/
lazer que dispõe de tv a
cabo, internet



**Em caso de
emergência ligue
para bombeiros:
(96)3521-1384**



No caso de acidentes com animais peçonhentos ou mordida de animais domésticos e silvestres, vá imediatamente para o hospital mais próximo, no seguinte endereço:

Endereço: Rua Presidente Kennedy, 700. Centro

Horário de funcionamento: 24h

Telefone: (96) 3521-1280



Aqui estarão juntos na construção da PCH Cafesoca profissionais de 15 diferentes estados (AL, AM, AP, BA, ES, MA, MG, MS, MT, PA, PE, PR, SC, SP e TO) que desempenharão diversas funções (pedreiros, ajudantes de obra, engenheiros, eletricitas, soldadores, mecânicos, etc.).

O cronograma da obra prevê 28 meses para a construção da PCH Salto Cafesoca e Linha de transmissão associada. Durante a maior parte deste período, o alojamento estará ocupado.



Foto: Acervo Ecology Brasil

PARA QUE ESSA CONVIVÊNCIA SEJA A MELHOR POSSÍVEL, LISTAMOS AQUI AS REGRAS BÁSICAS DO ALOJAMENTO:

Por gentileza, obedeça as regras:

Respeite os horários de silêncio;

Essa regra funciona tanto na parte interna quanto externa do alojamento. É importante respeitar o descanso dos colegas de trabalho e dos moradores da vizinhança também.

Não é permitido o uso de drogas nas dependências do alojamento.

Para ouvir música, utilize fones de ouvido;

Não é permitido fazer fogueiras nas áreas externas do alojamento.

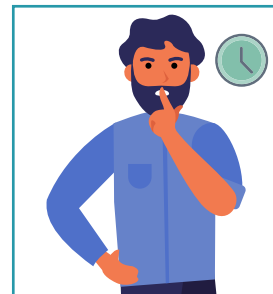
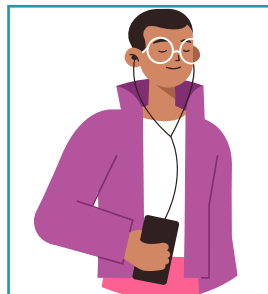

LEMBRE-SE:



Seu alojamento é o “quintal” da casa de alguém.

Conheça as regras locais, respeite os costumes e a cultura do lugar.

Conheça um pouco mais sobre a vizinhança do empreendimento: as comunidades de Prainha I e Prainha II.

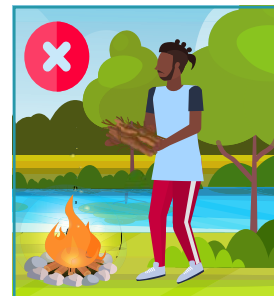

As localidades de Prainha I e Prainha II não se opõem ao empreendimento desde que não haja impactos ambientais na região e que a energia melhore.

São comunidades pequenas, com cerca de 10 famílias cada, e é fácil de entender que se preocupem com a chegada de tantos trabalhadores de fora. Por isso, é preciso redobrar os cuidados para alterar o menos possível o cotidiano dos moradores locais¹.

Alguns moradores prestam serviços para a empresa: realizam atividades de mergulho para a retirada e colocação de sondas e outros equipamentos e também atuam nas demarcações para a instalação das estruturas da Linha de Transmissão.

No verão (de agosto a dezembro) ocorre na localidade a visita de turistas que utilizam o balneário.

Os moradores vivem da pesca artesanal, do beneficiamento de polpas (especialmente do açai) e as mulheres também produzem artesanato em crochê.

¹ Fonte: Diagnóstico Socioambiental Participativo para PEA. Voltalia e Ecology Brasil, 2018, 62p.

Há pouca oferta de serviços públicos no local e não há coleta de lixo.

Pense nisso e cuide dos resíduos produzidos por você.

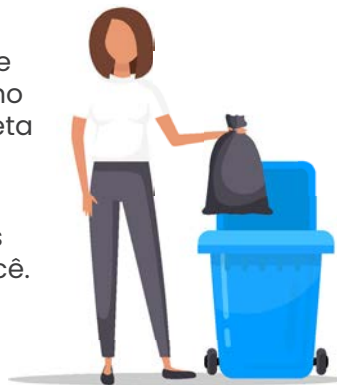

Não esqueça que exploração sexual infantil e violência contra mulher são crimes.

Denuncie!

Ligue para 180

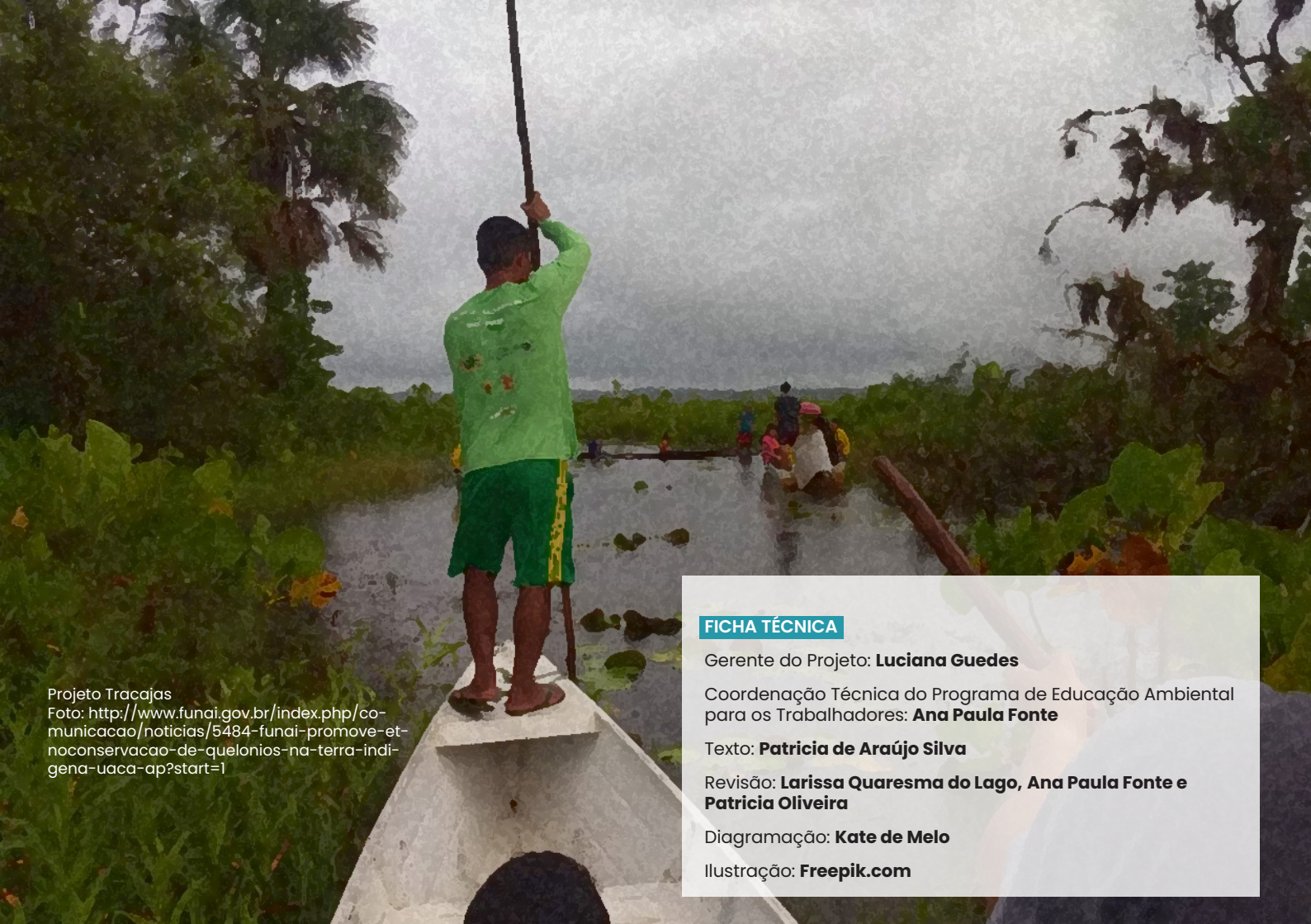

Projeto Tracajas

Foto: <http://www.funai.gov.br/index.php/comunicacao/noticias/5484-funai-promove-etnoconservacao-de-quelonios-na-terra-indigena-uaca-ap?start=1>

FICHA TÉCNICA

Gerente do Projeto: **Luciana Guedes**

Coordenação Técnica do Programa de Educação Ambiental para os Trabalhadores: **Ana Paula Fonte**

Texto: **Patrícia de Araújo Silva**

Revisão: **Larissa Quaresma do Lago, Ana Paula Fonte e Patrícia Oliveira**

Diagramação: **Kate de Melo**

Ilustração: **Freepik.com**

Caso tenha algum dúvida, reclamação ou denúncia, podem entrar em contato com a Voltalia no contato abaixo:



OUVIDORIA



whatsapp:

(21) 99514-2831

De segunda à sexta feira
(exceto feriados)

De 9:00h às 18:00h
(horário de Brasília)



“A realização do Projeto de Educação Ambiental dos Trabalhadores é uma medida de mitigação exigida pelo licenciamento ambiental federal, conduzido pelo IBAMA.”