

Plano de Ação de Controle da Malária (PACM)

É um subsídio para a emissão do Atestado de Condição Sanitária (ATCS) pela Secretaria de Vigilância em Saúde do Ministério da Saúde (SVS-MS), em decorrência do Licenciamento Ambiental autorizado pelo Instituto Brasileiro de Meio Ambiente e Recursos Renováveis (Ibama) à Pequena Central Hidrelétrica (PCH) Salto Cafesoca, no município de Oiapoque (AP).

O PACM propõe ações durante todo o período de construção da PCH, a fim de reduzir os impactos da implantação do empreendimento e fortalecer a estrutura municipal na prevenção e controle da doença.

São ações previstas:

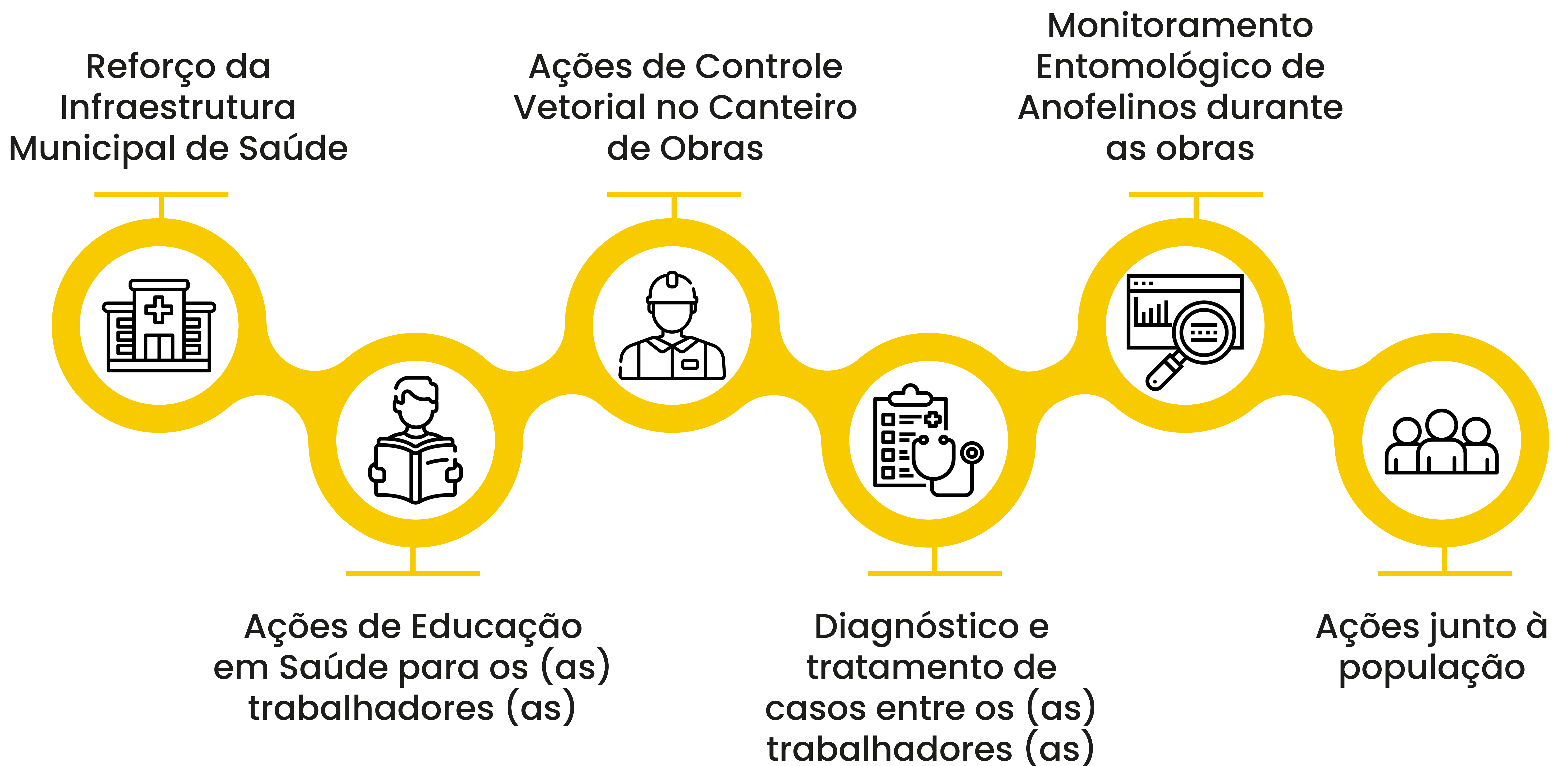

De acordo com os requisitos ambientais do empreendimento, os (as) trabalhadores (as) devem realizar periodicamente o Exame de Gota Espessa, como forma de diagnóstico e tratamento de eventuais casos de Malária, na admissão, no retorno das férias e/ou na desmobilização.



OUVIDORIA PCH SALTO CAFESOCA:

Em caso de dúvida, reclamação, solicitação, elogio ou sugestão, entre em contato com o WhatsApp: (21) 99514-2831
Site: www.pchsaltocafesoca.com.br

PCH Salto Cafesoca: Licença de Instalação (LI) nº 1357/2020



voltaia

