



Oiapoque Energia S.A.

Volta!lia



DESACELERE:

Quem reduz a velocidade, aumenta a vida!

Mais de 94 pessoas morrem diariamente em acidentes de trânsito, devido ao excesso de velocidade.

Andar em alta velocidade é uma escolha com consequências sérias. O risco de acidentes fatais e lesões aumenta junto com a velocidade.

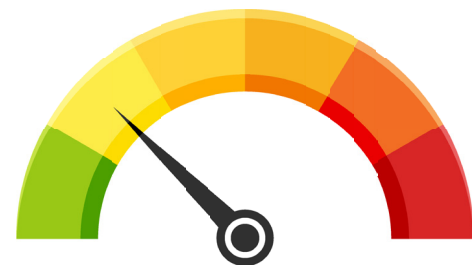

Em acidentes a **80 km/h**, a chance de sobrevivência a menos de **10%**



Já em acidentes a **40 km/h**, a chance de sobrevivência é de **90%**.



Respeite a sinalização e evite acidentes.



40



Velocidade máxima permitida

Proibido ultrapassar



Trânsito de pedestre

Curva acentuada à esquerda

FAÇA A SUA PARTE!



Notícias



Correio Braziliense (25/11/2024).

CICLISTA MORRE AO SER ATROPELADA, EM ÁGUAS CLARA

Atropelamento ocorreu na noite de domingo. A vítima foi encontrada pelos socorristas em estado grave, ...

CNN Brasil (02/10/2024).

Criança morre após ser atropelada por caminhão dirigido pelo pai na Bahia

Uma criança de 1 ano e 8 meses morreu, na manhã desta terça-feira (1), em Luís Eduardo Magalhães, no Oeste da Bahia, após ser atropelada, ...

GI-BA (07/11/2024)

Duas pessoas morrem e uma fica ferida após serem atropeladas na porta de uma residência na Bahia

Duas pessoas morreram e uma ficou ferida após serem atropeladas por um caminhão enquanto estavam sentadas na frente de uma residência, ...

Reportagens sobre atropelamento na Bahia: www.google.com.br, acessado em 26/11/2024.

CANAL DE RELACIONAMENTO

Em caso de dúvida, reclamação, solicitação ou sugestão, entre em contato!

WhatsApp: (84) 98158-6148

QUEREMOS OUVIR VOCÊ!

Descubra mais sobre o empreendimento, consultando os estudos ambientais e acessando materiais informativos em pchsaltocafesoca.com.br



LINHA VERDE IBAMA:
0800 61 8080

A realização do Programa de Comunicação Social é uma medida de mitigação exigida pelo Licenciamento Ambiental Federal, conduzido pelo IBAMA. A instalação deste empreendimento foi concedida através da Licença de Instalação 1357/2020.